

## México presente en la inauguración del Canal ampliado



Fuente: SCT

En representación del Presidente de México Enrique Peña Nieto, el titular de la Secretaría de Comunicaciones y Transportes de México (SCT), Gerardo Ruiz Esparza, asistió a la ceremonia de inauguración de la ampliación del Canal de Panamá el pasado 26 de junio. La delegación mexicana en este histórico acto estuvo integrada también por el Coordinador General de Puertos y Marina Mercante, Guillermo Ruíz de Teresa, y por el Embajador de México en Panamá, José Ignacio Piña Rojas. La presencia de México en la inauguración del Canal ampliado fortaleció los lazos de amistad y cooperación en materia comercial, turística, diplomática y cultural que ha caracterizado a ambos países, y refuerza el Tratado de Libre Comercio entre México y Panamá que entró en vigor el pasado 1 de julio de 2015.

La ampliación del Canal reducirá el tiempo de traslado de grandes embarcaciones conocidas como Neopanamax entre los 2 océanos a 8 horas, lo que representará una oportunidad para México de llegar a mercados asiáticos y latinoamericanos a menores costos. México ocupa el tercer lugar como usuario del Canal entre los países de América Latina, y el séptimo a nivel mundial.

Los puertos mexicanos de salida más utilizados, Veracruz y Manzanillo, se beneficiarán con la ampliación del Canal, al facilitar las exportaciones a Europa, Asia y Sudamérica.



Fuente: Embajada de México



Fuente: Embajada de México



## Obras maestras del arte mexicano visitarán Panamá



### MÉXICO: IDENTIDAD FANTÁSTICA

OBRAS MAESTRAS DEL SIGLO XX

COLECCIÓN FEMSA

Museo del Canal Interoceánico  
San Felipe

Del 28 de julio al 18 de septiembre de 2016



La Embajada de México, la empresa mexicana Coca Cola—FEMSA y el Museo del Canal Interoceánico, presentarán en Panamá la magna exposición “MÉXICO: IDENTIDAD FANTÁSTICA. Obras maestras del Siglo XX”. Se trata de un impresionante conjunto de 72 pinturas y fotografías originales de renombrados artistas como Diego Rivera, Rufino Tamayo, Frida Kahlo, José Clemente Orozco, David Alfaro Siqueiros, María Izquierdo, por sólo mencionar algunos, cuyas obras se presentan acompañadas de retratos de los propios artistas, realizados por fotógrafos de la talla de Lola y Manuel Álvarez Bravo, Tina Modotti, Paulina Lavista y Rogelio Cuéllar. Además, para entablar un diálogo entre los artistas mexicanos del siglo XX y su contraparte en Panamá, la exposición contará con la obra “Reflexión” del destacado pintor panameño Alfredo Sinclair, que es parte del acervo de más de 1000 obras bajo resguardo de la Colección de arte FEMSA.

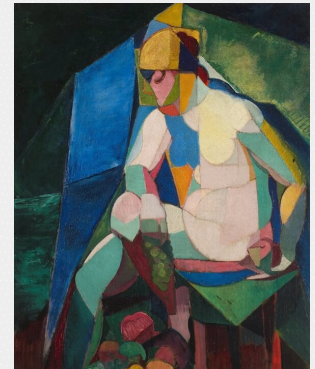



### Se presenta en Panamá el estudio "México, las Américas y el Mundo"



Fuente: Embajada de México

El prestigiado académico del Centro de Estudios y Docencia Económicas (CIDE), Dr. Jorge Schiavon, presentó ante la comunidad universitaria y cuerpo diplomático el estudio "México, las Américas y el Mundo: Diez años de opinión pública y política exterior". Se trata de un importante ejercicio de análisis en el que se describen las actitudes de los mexicanos ante los temas más importantes de la agenda internacional. La conferencia del Dr. Shiavón se realizó en el auditorio de la Facultad de Administración Pública de la Universidad de Panamá el pasado 6 de junio ante más de 100 personas, entre las que se encontraban estudiantes de la carrera de Relaciones Internacionales, docentes de la universidad, cuerpo diplomático y funcionarios de la Cancillería panameña. Los resultados del estudio son públicos y pueden ser consultados en el siguiente vínculo:

<http://www.lasamericasyelmundo.cide.edu>

### Se celebra en Panamá el Día de la Marina

Ante altas autoridades de seguridad panameñas, el Embajador José Ignacio Piña y el Agregado Naval de México en Panamá, Contralmirante Ramón Suárez Juárez, encabezaron la conmemoración del Día de la Marina con un desayuno que se realizó en la Embajada de México el pasado 1° de junio. Se contó con la asistencia del Director del Servicio Nacional Aeronaval de Panamá, Belsio González y el Director del Servicio Nacional de Fronteras (SENAFRONT), Cristian Hayer, entre otros.



Fuente: Embajada de México

El 23 de junio se llevó a cabo el evento de presentación de la empresa constructora mexicana Chufani, quien inició operaciones en Panamá como centro regional de operaciones para Centroamérica y Sudamérica, siendo ésta su primera oficina fuera de México y con la que inician su proceso de internacionalización.

Esta empresa, es una de las 10 más reconocidas en su sector y ofrece servicios de diseño y construcción a empresas nacionales e internacionales desde 1991. Durante el evento, que estuvo encabezado pro el Ing. Sergio Chufani, Director y propietario de esta empresa, se hizo una breve presentación de los servicios de la misma. La Embajada de México, como parte de las acciones para facilitar la internacionalización de empresas mexicanas, apoyó a Constructora Chufani a fin de facilitar el proceso de establecimiento en este país.

### Nueva empresa mexicana se establece en Panamá



Fuente: diario La Estrella



## Reconocido maestro mexicano dirige a la Orquesta Sinfónica de Panamá



Fuente: Embajada de México

Para conmemorar sus 75 años, la Orquesta Sinfónica Nacional (OSN) de Panamá realizó una presentación que estuvo a cargo del director invitado Héctor Guzmán, originario de México.

El concierto se llevó a cabo el martes 21 de junio en el Teatro Balboa, con un programa incluyó un repertorio de piezas en la que destacan Obertura Egmont, de Beethoven, Opus 84, concierto para clarinete y orquesta en mi bemol, Opus 26, Sinfonía N° 4, en Fa menor Opus 36 de Tchaikovski.

El maestro Héctor Guzmán es uno de los músicos más distinguidos y respetados de su generación, director titular de las Orquestas sinfónicas de Plano, Irving y San Angelo en EUA.

## CONVOCATORIAS:

### OFERTA DE BECAS DEL GOBIERNO DE MÉXICO PARA EXTRANJEROS

El gobierno de México convoca a extranjeros interesados en realizar estudios en México, en los niveles de especialidad, maestría, doctorado e investigaciones de posgrado, así como programas de movilidad estudiantil de licenciatura y posgrado, a participar en la "Convocatoria de Becas de Excelencia del Gobierno de México para Extranjeros 2017".

<http://www.amexcid.gob.mx/index.php/becas-extranjeros>



Se concede a un profesional de reconocido prestigio científico que cuente con la ciudadanía y residencia de algún país de Centroamérica, Sudamérica, el Caribe, España o Portugal, que haya contribuido de manera significativa al conocimiento científico universal, al avance tecnológico o al desarrollo de las ciencias sociales. La fecha límite de postulaciones es el sábado 15 de octubre de 2016.

[http://www.ccc.gob.mx/premiomexico/2016/pm2016\\_esp.pdf](http://www.ccc.gob.mx/premiomexico/2016/pm2016_esp.pdf)



### 6° FESTIVAL DE CORTOMETRAJE AMBIENTAL (ECOFILM 2016)

Tiene como objetivo generar conciencia en la sociedad a través de cortometrajes que promuevan el aprovechamiento sustentable y la conservación de la biodiversidad. La fecha límite para la recepción de los trabajos es el jueves 14 de julio de 2016. El premio al primer lugar es de un millón de pesos mexicanos.

<http://ecofilmfestival.org/wp-content/uploads/2016/04/bases-brief-com.pdf>



Te invitamos a participar en la 20a. Edición de este concurso de dibujo infantil que convoca el Instituto de los Mexicanos en el Exterior. Por primera vez, con el propósito de fomentar el trabajo en equipo y la convivencia entre los pequeños, deberán participar mínimo dos niños para realizar sus dibujos. Los participantes deben dibujar lo que más les gusta de México, de la música y las tradiciones mexicanas.

<https://embamex2.sre.gob.mx/panama/images/pdf/2016/EEMM.pdf>