

SRE

SECRETARÍA DE
RELACIONES EXTERIORES



EMBAJADA DE MÉXICO
EN RUSIA

Guía para tu viaje a la **Copa Mundial de Fútbol** **Rusia 2018**



Embajada de México en Rusia

Bolshoy Levshinskiy per. 4, Moscú, Federación de Rusia

Teléfono: +7 495 966 2060 (marcación internacional)

8 495 966 2060 (desde Rusia)

Teléfono de emergencia: +7 (916) 152 0287 (marcación internacional)

8 (916) 152 0287 (desde Rusia)

proteccionrus@sre.gob.mx



@EmbaMexRus



@EmbamexRusia

En caso de emergencia en Rusia **llama al 112** para contactar a la policía, cuerpo de bomberos o ambulancia.

ASEGÚRATE DE TENER TODO LISTO ANTES DE VIAJAR

Check List

1 Esencial

• Date de alta en el **Sistema de Registro para Mexicanos en el Exterior (SIRME)** para que las autoridades mexicanas puedan contactarte y asistirte en caso de emergencia:



<https://sirme.sre.gov.mx/>

Descarga la app de la **Guía del Viajero**

Descarga la app **MiConsulmex**



• **Adquiere tus boletos** para la Copa Mundial a través de <https://tickets.fifa.com> o distribuidores autorizados de la FIFA.

• Compra tu boleto de avión de **ida y vuelta**.

• Contrata un **seguro médico de viaje y asegúrate que sea válido en Rusia**.

• Ingresa a la **página de la FIFA** para conocer los detalles del evento deportivo: <http://es.fifa.com/worldcup/index.html>

• Conoce el **código de conducta de la FIFA** en <https://goo.gl/3Y9Zp5>

• Realiza tu reservación de hotel a través de agencias que proporcionen **servicios garantizados** y evita ser víctima de fraude. En caso de ser víctima de fraude por parte de agencias de viaje en México o aerolíneas mexicanas repórtalo a PROFECO al **01 800 468 8722**.

2 Documentos

•Revisa que tu **pasaporte** tenga **al menos seis meses de vigencia** a partir del momento en que termine tu visita en Rusia. Verifica que sea válido al menos **hasta el 25 de enero de 2019**.



•Tramita tu **Fan ID**.

-Si cuentas con un boleto para un partido de la Copa Mundial 2018, tramita tu **Fan ID**, un **documento gratuito** emitido por la Federación de Rusia, en coordinación con la FIFA, que **te permitirá ingresar a territorio ruso sin necesidad de tener una visa**.

-Con tu **Fan ID** podrás ingresar a Rusia **diez días antes de que inicie el primer partido** (desde el 4 de junio de 2018) **y salir diez días después del último** (debes salir antes del 25 de julio de 2018).

-Ten en cuenta que **no es posible extender la vigencia de la Fan ID**, ni obtener una visa después de que hayas ingresado a territorio ruso.

-La **Fan ID** es **necesaria para ingresar a los estadios** y para tener acceso a las cortesías de transporte que ofrece el país anfitrión. También te permite entrar y salir de Rusia en múltiples ocasiones durante su vigencia.

-Regístrate para obtener tu **Fan ID** en **www.fan-id.ru/**

Asegúrate de ingresar tus datos correctamente.



•Si planeas permanecer en Rusia por más tiempo del permitido por tu Fan ID, **es necesario tramitar una visa**. Solicítala en la embajada o consulado ruso más cercano. Si tienes programado entrar y salir varias veces del país, indícalo al tramitar tu visa.

•Si viajas con una **persona menor de edad** y no eres el padre, madre o tutor (a), tramita el Formato de Salida de Menores (SAM). **Ingresar a www.gob.mx/inm**

•Lleva contigo **copia electrónica** de tu pasaporte, **Fan ID** o visa y reservaciones para facilitar su reposición en caso de robo o extravío.

3 Cuida tu Salud



• Hazte una **revisión médica antes de viajar**.

Visita la **Clínica del Viajero** de la UNAM.

Para programar una cita ingresa a <http://clinicadelviajero.com.mx/>

• Contrata un **seguro médico de viaje válido en Rusia**.

• Si tomas **medicamentos**, lleva la dosis necesaria y copia de tu receta; investiga si tus medicinas son admisibles en Rusia.

• Aunque durante el verano en Rusia las temperaturas son agradables, te recomendamos incluir algún suéter o chamarra y un impermeable o paraguas en tu equipaje.

4 Asegura tu Solvencia Económica

• Informa a tu banco sobre tu viaje y **evita bloqueos a tus tarjetas**.

• Los hoteles y comercios locales **solamente aceptan rublos rusos**, no aceptan pagos con dólares estadounidenses ni euros.

• Es recomendable viajar con **euros o dólares estadounidenses** para cambiarlos por rublos rusos. Utiliza casas de cambio autorizadas que ofrezcan tarifas de cambio competitivas.

• Te recomendamos **no depender de cajeros automáticos**, ya que pueden existir problemas técnicos.



DURANTE TU VIAJE

•Lleva contigo la información de contacto de la Embajada de México, tu **Fan ID** y una copia de tu pasaporte.



•**No lleses sustancias ni artículos prohibidos.** Para conocer a detalle los artículos que no puedes incluir en tu maleta visita <https://goo.gl/xpbEFX> y <https://goo.gl/GwGB48>



•No aceptes solicitudes de desconocidos para transportar encargos.

•**Conserva la hoja de control migratorio** que recibes al ingresar a Rusia. Es indispensable presentarla en hoteles y al momento de tu salida.

•Guarda tu pasaporte en un lugar seguro.

•Verifica que tu hotel realice tu registro de estancia ante las autoridades de migración y solicita una copia del mismo. Por ley, deben registrarte el día hábil siguiente a tu llegada.

•Si te hospedas con familiares, amigos o has rentado un departamento, pide a tus familiares, conocidos o al propietario del inmueble que realicen tu **registro de estancia** ante las autoridades de migración. Tienen solo **un día hábil para registrarte.**

•**IMPORTANTE:** Si cambias de hotel o lugar de hospedaje, será necesario presentar el registro de estancia anterior (es) para actualizar tu registro. **Conserva tus documentos de registro.** Evita inconvenientes.

•**En caso de detención o arresto, solicita hablar con la Embajada de México.**

¡Es tu derecho! Puedes decir o mostrar la siguiente frase:

“Я мексиканец и хочу позвонить в мое посольство”

(Soy mexicano y solicito hablar con mi embajada)

Pronunciación: “Ya meksikániets y jachú pasvanít' v mayó pasólstva”

RESPETA LAS COSTUMBRES Y LEYES LOCALES Y EVITA CONTRATIEMPOS Y SANCIONES

- Respetar las reglas básicas de civildad.
- La policía está facultada para verificar la identidad y el estatus migratorio de las personas en cualquier momento. **Porta siempre tu Fan ID.** Si no la tienes, lleva siempre contigo tu pasaporte con visa rusa vigente y tu registro migratorio.

- **Durante los partidos no grites ni insultes a los jugadores, no utilices palabras altisonantes.**

- Está **prohibido tomar bebidas alcohólicas en la vía pública;** únicamente podrás hacerlo en negocios debidamente establecidos y si eres mayor de 18 años.

- Está estrictamente prohibido **conducir a exceso de velocidad y bajo la influencia de alcohol.**

- Las **agresiones a la dignidad sexual** son castigadas con cárcel.

- La **posesión, uso, venta o tráfico de estupefacientes** son delitos castigados con prisión (entre 5 y 25 años).

- Está **prohibido fumar en lugares públicos** como hoteles, restaurantes y estaciones de transporte público.

- Las **manifestaciones públicas relativas a la diversidad sexual y de género son sancionadas.**

- Las **demonstraciones públicas de afecto entre personas pertenecientes a la diversidad sexual** generalmente **no son aceptadas** y pueden dar lugar a agresiones físicas o verbales.



- Se considera una **infracción el uso de banderas extranjeras en plazas públicas o frente a oficinas de gobierno.** Esto es generalmente sancionado con la confiscación de las banderas e, incluso, detención.

- Por cuestiones de seguridad, **no está permitido el uso de máscaras** en vías o plazas públicas ni al hacer uso de medios de transporte colectivo.

SALIDA DE RUSIA

-Si tienes tu **Fan ID** podrás salir de Rusia hasta 10 días después del último partido de la Copa, es decir, tienes que salir antes del 25 de julio de 2018.

-Si viajas con visa debes tener en cuenta que ésta es válida para fechas y propósitos específicos, por lo que **si al momento de salir de Rusia tu visa no está vigente, las autoridades migratorias impedirán tu salida y deberás enfrentar un juicio por violación administrativa** (que puede durar hasta dos semanas), además de prohibirte el ingreso hasta por cinco años y solicitar el pago de una multa.

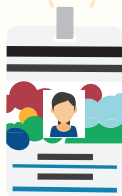
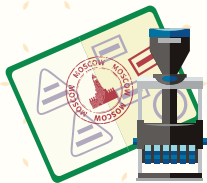

A tu regreso a México

-Verifica los requisitos de ingreso en www.gob.mx/inm

-Verifica las mercancías que son permitidas para ingresar a territorio nacional, visita www.sat.gob.mx

-Si al regresar a México presentas algún síntoma inusual, acude a revisión médica. Visita la **Clinica del Viajero**. <http://clincadelviajero.com.mx/>



¿SABES LO QUE TU EMBAJADA PUEDE Y NO PUEDE HACER POR TI?

SÍ PUEDE

- Expedirte un pasaporte en caso de robo o extravío.
- Apoyarte en caso de que tus derechos hayan sido violados.
- Informarte sobre tus derechos y obligaciones en Rusia.
- Orientarte en caso de emergencia.
- Asesorarte en lo relativo a tu relación con autoridades locales.
- Asistirte si te encuentras detenido u hospitalizado.
- Proporcionarte información sobre médicos y hospitales en Rusia.
- Proporcionarte información sobre abogados locales.

NO PUEDE

- Pagar boletos de avión u hotel.
- Conseguir boletos para los partidos de futbol.
- Responsabilizarse por el pago de multas o deudas contraídas.
- Responsabilizarse por el pago de servicios médicos.
- Otorgar préstamos.
- Lograr la liberación de una persona detenida por algún delito o infracción u obtener trato preferente.
- Ser tu abogado ante un tribunal local.
- Cubrir costos de procesos legales y abogados.
- Responsabilizarse por ventas fraudulentas.

Consulados móviles en Rusia

Consulado móvil en Rostov

Hotel Villa de Ville
Prospekt Mikhaila
Nagibina # 55
Rostov on Don,
344068
Del 22 al 24 de junio
+7 916 413 8205

Consulado móvil en Ekaterimburgo

Calle Narodnoy Voli,
19-A, piso 9
Ekaterimburgo,
620144
Del 26 al 28 de junio
+7 916 413 8205

Consulado móvil en Samara

Hotel Volga
Volzhsky Prospekt # 29
Samara, 443071
Del 01 al 03 de julio
+7 916 413 8205

Consulado móvil en San Petersburgo

Calle 9ª Sovetskaya 10-12,
San Petersburgo.
(Ingreso por calle
Moiseenko 1).
Del 13 de junio al
16 de julio
+7 985 575 4612