EDICIÓN 12/2020 — DICIEMBRE 2020

MÉXICO AUSTRAL

Boletín informativo oficial de la
Embajada de México en Chile

MÉXICO
EMBAJADA EN CHILE

México participa en la XV Cumbre de la Alianza del Pacífico y firma la Declaración sobre Igualdad de Género del bloque

- El pasado 11 de diciembre se celebró la XV Cumbre de la Alianza del Pacífico, una importante cita donde participaron los mandatarios de Chile, Sebastián Piñera; Colombia, Iván Duque; Perú, Francisco Sagasti, y México, Andrés Manuel López Obrador (de manera virtual).

Fuente: @A_delPacifico

- El Presidente López Obrador dio a conocer una serie de medidas económicas que implementó el Gobierno de México a fin de disminuir el impacto económico provocado por la pandemia.
- Los Presidentes de los países integrantes del bloque suscribieron las Declaraciones Presidenciales sobre Mercado Digital Regional y el impulso hacia la Transformación Digital; además de la Declaración sobre la Igualdad de Género en la Alianza del Pacífico.
- Chile hizo traspaso de la Presidencia Pro Témpore de la Alianza del Pacífico a Colombia, en una ceremonia realizada en el Palacio de la

Fuente: @A_delPacifico

En palabras de...

Andrés Manuel López Obrador,

Presidente de México

Fuente: @A_delPacifico

"Celebro este encuentro. Muchas gracias al Presidente Piñera que es ahora el responsable de este encuentro, y le deseo lo mejor al Presidente Duque que va a tomar la estafeta. Que viva Chile, y que viva Colombia, y que viva Perú. Y que viva nuestra América. "

¡Síguenos!

@EmbaMexChi

Embajada de México en Chile

Embajada de México en Chile organiza primer evento híbrido para vincular a la comunidad empresarial con importantes actores chilenos

- El pasado 14 de diciembre realizamos nuestro primer evento híbrido: "Proceso constituyente y desafíos para el mundo empresarial". Respetando los protocolos sanitarios, acercamos al empresariado mexicano en con destacados panelistas chilenos que, en pluralidad, expusieron su visión sobre el futuro.

Fuente: @EmbaMexChi

Fuente: @EmbaMexChi

- En la cita, participaron presencialmente la Presidenta del Senado de Chile, Adriana Muñoz; el Gerente de Customer Experience de la encuestadora Activa Research, Rodrigo de la Riva; la consejera del Banco Central de Chile, Rosanna Costa; y el economista Carlos Mladinic.
- En un diálogo fluido, los empresarios asistentes al conversatorio, de manera virtual, solicitaron a los panelistas sus opiniones desde los ámbitos social, político-institucional, macroeconómico y comercial.

Fructífera cita de trabajo con el Consejo Nacional de Televisión de Chile (CNTV)

- A mediados de mes celebramos una reunión de trabajo con Catalina Parot, Presidenta del Consejo Nacional de Televisión de Chile (CNTV), a fin de explorar oportunidades de cooperación en materia de contenidos televisivos para el público infantil.
- El CNTV ha desarrollado un amplio trabajo en contenido infantil, especialmente durante la pandemia, con la creación de TV Educa Chile.
- Los niños y niñas de México representan al 30% de la audiencia que disfruta las producciones de CNTV Infantil en Youtube.

Fuente: @EmbaMexChi

México participa en Festival de Arte Contemporáneo de Antofagasta con obra del artista Ernesto Walker

- Con la obra “Domos” el artista mexicano Ernesto Walker se hizo presente en el Festival de Arte Contemporáneo SACO, realizado en la ciudad de Antofagasta.
- La obra de Walker forma parte de una serie de piezas invisibles que exploran cómo las telecomunicaciones interactúan con el paisaje, usando las señales de radio como un material de escultura.
- Para ello, el artista instaló una antena en el faro, misma que reúne e integra los sonidos a su alrededor, permitiendo la generación de una cúpula atemporal de información cada vez más densa, a la que se puede acceder sintonizando la estación 100.2 FM
- México, con la obra de Ernesto Walker, participa en esta edición de SACO tras haber sido seleccionado junto con otras 6 obras, de un total de 200 propuestas. "Domos" es un proyecto ganador también del Sistema Nacional de Creadores del FONCA 2018 - 2021.

Fuente: @EmbaMexChi

Embajada de México en cierre de Diplomado de la Universidad de Chile

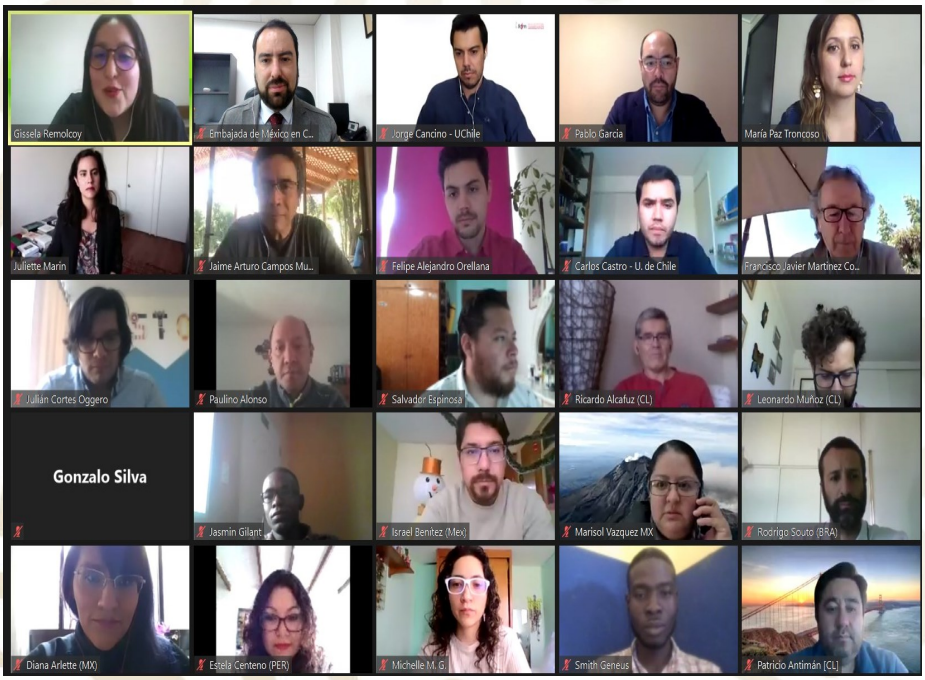

Fuente: @EmbaMexChi

- Participamos de manera virtual en la ceremonia de clausura del "III Diploma en gestión, ingeniería y ciencias para la resiliencia a los desastres", impartido por la Facultad de Ciencias Físicas y Matemáticas de la Universidad de Chile y en la que participaron 7 profesionales mexicanos.
- Felicitamos a todos/as los profesionales participantes de esta instancia educativa, destacando la importancia de este tema, tan vigente en nuestros países.

Exposición virtual "Realismo Tropical" compartió obras del artista mexicano Honorio Robledo

- El pasado 30 de noviembre inauguramos en nuestra cuenta de Facebook la exposición “Realismo Tropical”, del artista mexicano Honorio Robledo.
- La exposición pictórica revivió la cultura y esencia del estado de Veracruz en las obras del artista, quien llenó de color sus lienzos con obras como “La Candelaria y su Festejo”, “El Aguacero”, “Latido Nocturno” y muchas más.
- Acrílico, óleo y otros elementos forman parte de este trabajo, que nos deleitó con insignes momentos de la cultura veracruzana.

México se hace presente en Feria Internacional del Libro de Santiago

- La Feria Internacional del Libro de Santiago (FILSA), se realizó de forma virtual este 2020, en seis jornadas que evocaron el valor de la literatura y de la lectura.
- México se hizo presente en este importante evento cultural, con dos conversatorios: “Rulfo, Sabines y la muerte” y “La Promesa”, donde se habló sobre el trabajo de artistas mexicanos de la literatura y del cine.